

H. CHIRCĂ  
C. AL. HIRBĂ  
16.01.2018  
(Handwritten signature)

DIRECTIA SILVICA PRAHOVA  
OCOLUL SILVIC SINAIA  
NR. 10084 / 15.01.2018



**GARDA FORESTIERA PLOIESTI**

**Notificare**

privind solicitarea aprobarii actelor de punere in valoare de produse accidentale, in conformitate cu prevederile O.M. 1507 / 25.07.2016, Art. 2, alin. (4), din Anexa - art. 2, alin. (4).

Alaturat va inaintam spre verificare si aprobare, un nr. de 4 acte de punere in valoare de produse accidentale constituite in fond forestier proprietate publica a statului, insotite de documentatia specificata in anexa din O.M. 1507 / 25.07.2016.

Actele de punere in valoare inaintate sunt urmatoarele:

- partida 706 Ac I - U.P. IV, u.a. 44 AB,36A,43A - 4.0 ha - 72 mc;
- partida 707 Ac I - U.P. IV, u.a. 88 A - 1.5 ha - 9 mc;
- partida 708 Ac I - U.P. V, u.a. 1AB - 1.2 ha - 34 mc;
- partida 709 Ac I - U.P. XII, u.a. 26D,33A - 0.3 ha - 23 mc;

La fiecare act de punere in valoare semnat si insusit conform competentelor, atasam copie dupa amenajamentul silvic operat la zi si material fotografic..

Sef ocol,  
ing. Popescu Serban

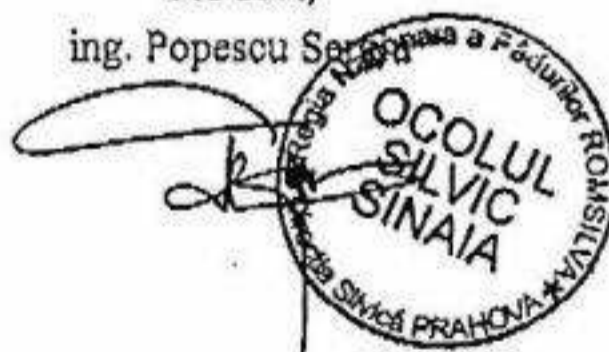

C.C. / 15.01.2018

(Handwritten signature)

LIA  
16.01.2018  
(Handwritten signature)

DIRECTIA SILVICIA PRAHOVA  
Ocolul Silvic Sinaia  
RNP

Marti, 12 Decembrie 2017  
Aprobat, ~~...~~

**DIRECTOR**

ACT DE PUNERE IN VALOARE NR. 706 AC I D.N.I -DICHIU  
NUMAR SUPAL:

U.P. nr. 4 VALEA IZVORULUI Accesibilitate: 1.250 m

PRODUCTIE INDUSTRIALA

|   |                              |                 |                 |                    |        |
|---|------------------------------|-----------------|-----------------|--------------------|--------|
| Suprafata totala act: 4.80 ha                           | INFORMATII PRIVIND N.T.S.M.  | Grupa de specii | Numar de arbori | Volun arbore mediu | slagaj |
| Tratament: t. de accidentale I                          | Stincarii pe: ha             | Resinoase       | 41              | 1.02               | 0.58   |
| Natura produsului: accid.I (fara dobor.I)               | Arbori putregalosi: 100 buc. | FAG             | 11              | 0.09               | 0.47   |
| Tehnologia de exploatare: trunchiuri si catarge         | cu un volum de: 50.8 mc      | Quercinee       |                 |                    |        |
| Data inventarierii: 8 Decembrie 2017                    | Numar Iescari: 0             | Diverse tari    | 9               | 1.11               | 0.50   |
| Anul exploatarei: 2017                                  |                              | Diverse moi     | 69              | 0.28               | 0.40   |
| Procedul de inventariere: fir cu fir.                   |                              | TOTAL:          | 130             | 0.55               | 0.46   |
| Cioacan rotund nr: PS 05-06 PH                          |                              |                 |                 |                    |        |
| Semintis neutilizabil pe ha. Vol. craei rasin. 2.00 mc. |                              |                 |                 |                    |        |
| Preturi conform Notarului Nr. 478/27.09.2017            |                              |                 |                 |                    |        |

| Specia        | SORTAREA DIMENSIONALA |          |          |          |          |          | Lemn subtire | Lemn lucru | Lemn de foc Total | Lemn de foc craei | Volun brut | Valoare lei    |
|---------------|-----------------------|----------|----------|----------|----------|----------|--------------|------------|-------------------|-------------------|------------|----------------|
|               | G1                    | G2       | G3       | M1       | M2       | M3       |              |            |                   |                   |            |                |
| BRAD          | 0                     | 0        | 0        | 0        | 0        | 0        | 1            | 1          | 0                 | 1                 | 0          | 87.40          |
| MOLID         | 12                    | 3        | 1        | 0        | 0        | 0        | 0            | 16         | 1                 | 23                | 2          | 4770.18        |
| FAG           | 0                     | 0        | 0        | 0        | 0        | 0        | 0            | 0          | 1                 | 0                 | 1          | 64.97          |
| PALTIN        | 0                     | 0        | 0        | 0        | 0        | 0        | 1            | 1          | 0                 | 6                 | 0          | 402.65         |
| ULM           | 0                     | 0        | 0        | 0        | 0        | 0        | 0            | 0          | 3                 | 0                 | 3          | 157.77         |
| ANIN          | 0                     | 1        | 0        | 1        | 0        | 0        | 2            | 4          | 0                 | 15                | 1          | 708.56         |
| SALCIE        | 0                     | 0        | 0        | 0        | 0        | 0        | 0            | 0          | 0                 | 0                 | 0          | 0.00           |
| <b>Total:</b> | <b>12</b>             | <b>4</b> | <b>1</b> | <b>1</b> | <b>0</b> | <b>0</b> | <b>4</b>     | <b>22</b>  | <b>1</b>          | <b>49</b>         | <b>3</b>   | <b>6183.53</b> |

| U.A. | Supra-fata ha | Vir-sta ani | Pan-ta g | VOLUM BRUT PE SPECII [mc] |    |    |      |      |    |      |    |       |            | Total volum brut | Semintis utilizabil |        |
|------|---------------|-------------|----------|---------------------------|----|----|------|------|----|------|----|-------|------------|------------------|---------------------|--------|
|      |               |             |          | BR                        | MO | FA | PA.M | UL.M | AN | SA.C | %  | S,tot | Compozitie |                  | H                   | [Rasp] |
| 36A  | 0.1           | 174         | 10.0     |                           |    |    |      |      |    |      |    |       | 1          |                  |                     |        |
| 43A  | 0.1           | 144         | 15.0     |                           |    |    |      |      |    |      |    |       | 1          |                  |                     |        |
| 44A  | 0.5           | 134         | 35.0     |                           |    |    |      |      |    |      |    |       | 9          |                  |                     |        |
| 44B  | 3.3           | 184         | 25.0     | 2                         | 40 |    |      |      | 3  | 3    | 13 |       | 61         |                  |                     |        |

| Nr. u.a.       | Spe-cia | Diametre dt | Inaltimi ht | vir-sta hc | V.arb. mediu | Nr.arbori | Cre-st. | g1 | g2 | g3 | m1 | m2 | m3 | lemn subt | coa-ja | lemn de foc total | V.brut [mc] | pret lei |
|----------------|---------|-------------|-------------|------------|--------------|-----------|---------|----|----|----|----|----|----|-----------|--------|-------------------|-------------|----------|
| 36A            | FA      | 18.0        | 18.9        | 11.5       | 11.7         | 174       | 0.130   |    |    |    |    |    |    |           |        | 1                 | 1           | 64.97    |
| Total u.a. 36A |         |             |             |            |              |           |         |    |    |    |    |    |    |           |        | 1                 | 1           | 64.97    |
| 43A            | AN      | 30.0        | 30.0        | 16.4       | 15.4         | 65        | 1.000   |    |    |    |    |    |    |           |        |                   | 1           | 57.27    |
|                | SA.C    | 22.0        | 22.0        | 14.1       | 14.1         | 65        | 0.000   |    |    |    |    |    |    |           |        |                   | 1           | 0.00     |
| Total u.a. 43A |         |             |             |            |              |           |         |    |    |    |    |    |    |           |        |                   | 1           | 57.27    |
| 44A            | FA      | 12.0        | 12.0        | 8.5        | 8.5          | 65        | 0.000   |    |    |    |    |    |    |           |        |                   |             | 0.00     |
|                | PA.M    | 72.0        | 72.0        | 19.6       | 19.6         | 134       | 4.000   |    |    |    |    |    |    | 1         | 3      |                   | 4           | 232.22   |
|                | AN      | 24.0        | 23.9        | 15.0       | 15.0         | 65        | 0.200   |    |    |    |    |    |    | 1         | 4      |                   | 5           | 143.91   |
| Total u.a. 44A |         |             |             |            |              |           |         |    |    |    |    |    |    | 2         | 7      |                   | 9           | 376.13   |
| 44B            | BR      | 22.0        | 21.2        | 17.4       | 17.2         | 114       | 0.150   |    |    |    |    |    |    | 1         | 1      |                   | 2           | 87.40    |
|                | MO      | 64.0        | 63.9        | 30.9       | 30.9         | 145       | 1.430   | 12 | 3  | 1  |    |    |    | 1         | 23     | 2                 | 40          | 4770.18  |
|                | FA      | 14.0        | 13.7        | 8.2        | 8.1          | 65        | 0.000   |    |    |    |    |    |    |           |        |                   |             | 0.00     |
|                | PA.M    | 60.0        | 59.4        | 17.3       | 17.2         | 114       | 0.600   |    |    |    |    |    |    |           | 3      |                   | 3           | 170.43   |
|                | UL.M    | 34.0        | 34.8        | 19.9       | 20.1         | 65        | 1.000   |    |    |    |    |    |    |           | 3      |                   | 3           | 157.77   |
|                | AN      | 24.0        | 25.1        | 15.3       | 15.0         | 65        | 0.270   |    | 1  |    | 1  |    |    |           | 11     | 1                 | 13          | 499.30   |
| Total u.a. 44B |         |             |             |            |              |           |         |    |    |    |    |    |    | 1         | 1      | 42                | 3           | 5685.16  |

Postata  
Volum [mc]  
Nr arbori

Software by Tomasa Crigore



OCOLUL SILVIC SINAIA  
INTRARE Nr. 85M  
IESIRE  
ZIUA 10 LUNA 12 AN 2017

Intocnit:  
TH.BUCUR FLORIN

FOND FORESTIER  
sing. CRISTEA CORNEL

EFFECTUAT MARCARE  
TH.BUCUR FLORIN

| DESCRIEREA STATIONII SI ARBORETULUI  |   |    |     |    |    |   |     |    |        |    |      |       |      | DENS |     |    | VOLUM |    |    | CRES |   |   |    |   |      |     |     |     |
|--|---|----|-----|----|----|---|-----|----|--------|----|------|-------|------|------|-----|----|-------|----|----|------|---|---|----|---|------|-----|-----|-----|
| ELM  | P | M  | VAR | DM | HM | C | A   | EL | PROVE  | VI | DENS | VOLUM |      | CRES |     |    |       |    |    |      |   |   |    |   |      |     |     |     |
| ARB  | R | RE | STA | CM | M  | L | MES | AG | NIENTA | TA | CONS | MC/   | MC/  | MC/  |     |    |       |    |    |      |   |   |    |   |      |     |     |     |
|  | P | GE | ANI |    |    | P | TEC | AJ |        | LI |      | HA    | UA   | HA   |     |    |       |    |    |      |   |   |    |   |      |     |     |     |
| 33 A 0.27 HA GF: 1-5B 2L SUP: G TS: 3332 TP: 1241<br>SOL: 3101 Versant superior ondulat EXPOZITIE: E<br>INC: 15 G ALTITUDINE: 1205 M<br>LITIERA: continua-normala TIP FLORA: Asparula-Oxalis<br>Natural fundamental prod. mij. relativ-echien<br>COMP. ACTUALA: 4 BR 6 MO<br>COMP. TEL: 4 BR 5 MO 1 DT<br>SORT: FA Furnire speciale<br>VARSTA EXPL.:<br>SEM UTIL:<br>SUBARBORET:<br>DATE COMPL.: Alte date complement.<br>POL: ERZ<br>LUCRARI EXEC.:<br>LUCRARI PROP.: T. TRANSFORMARI GRADINARIT<br>AJUTORAREA REG NATURALE   |   |    |     |    |    |   |     |    |        |    |      |       |      | BR   | 4   | IN | 100   | 40 | 26 | 3    | M | 4 | RN | N | 0.20 | 123 | 33  | 1.7 |
|  |   |    |     |    |    |   |     |    |        |    |      | 0.30  | 199  | 54   | 1.7 |    |       |    |    |      |   |   |    |   |      |     |     |     |
| TOTAL  |   |    | 110 |    |    |   | 3   |    |        |    | 0.5  | 322   | 87   | 3.4  |     |    |       |    |    |      |   |   |    |   |      |     |     |     |
| DESCRIEREA STATIONII SI ARBORETULUI  |   |    |     |    |    |   |     |    |        |    |      |       |      |      |     |    |       |    |    |      |   |   |    |   |      |     |     |     |
| 33 B 0.67 HA GF: 1-2C 5B 2L SUP: M TS: 2332 TP: 1114<br>SOL: 3101 Versant superior ondulat EXPOZITIE: E<br>INC: 18 G ALTITUDINE: 1220 M<br>LITIERA: continua-normala TIP FLORA: Oxalis-Dentaria<br>Natural fundamental prod. mij. relativ-plurien<br>COMP. ACTUALA: 10 MO<br>COMP. TEL: 10 MO<br>SORT: FA Furnire speciale<br>VARSTA EXPL.:<br>SEM UTIL:<br>SUBARBORET:<br>DATE COMPL.: Alte date complement.<br>POL: ERZ<br>LUCRARI EXEC.:<br>LUCRARI PROP.: T. IGIENA  |   |    |     |    |    |   |     |    |        |    |      |       |      | MO   | 2   | IN | 120   | 48 | 27 | 3    | M | 4 | RN | N | 0.16 | 106 | 71  | 0.7 |
|  |   |    |     |    |    |   |     |    |        |    |      | 0.64  | 184  | 125  | 9.0 |    |       |    |    |      |   |   |    |   |      |     |     |     |
| TOTAL  |   |    | 40  |    |    |   | 3   |    |        |    | 0.8  | 290   | 194  | 9.7  |     |    |       |    |    |      |   |   |    |   |      |     |     |     |
| DESCRIEREA STATIONII SI ARBORETULUI  |   |    |     |    |    |   |     |    |        |    |      |       |      |      |     |    |       |    |    |      |   |   |    |   |      |     |     |     |
| 36 A 1.52 HA GF: 1-4I 5B 2L SUP: M TS: 3333 TP: 2211<br>SOL: 3101 Versant mijlociu ondulat EXPOZITIE: E<br>INC: 10 G ALTITUDINE: 1050 M<br>LITIERA: continua-normala TIP FLORA: Asperula-Dentaria<br>Natural fundamental prod. sup. relativ-plurien<br>COMP. ACTUALA: 4 BR 5 FA 1 MO<br>COMP. TEL: 5 FA 4 BR 1 DT<br>SORT: FA Furnire speciale<br>VARSTA EXPL.:<br>SEM UTIL: 6 FA 4 BR 10 ani 0.3S mixt<br>SUBARBORET:<br>DATE COMPL.: Doborituri izolate Alte date complement.<br>POL: ERZ<br>LUCRARI EXEC.: 2003-T. produse accidentale<br>2011-T. produse accidentale<br>LUCRARI PROP.: TAIERI DE CONSERVARE<br>INGRUIREA SEMINTISULUI          |   |    |     |    |    |   |     |    |        |    |      |       |      | BR   | 3   | IN | 180   | 74 | 33 | 2    | M | 6 | RN | N | 0.18 | 161 | 245 | 1.0 |
|  |   |    |     |    |    |   |     |    |        |    |      | 0.30  | 168  | 255  | 0.8 |    |       |    |    |      |   |   |    |   |      |     |     |     |
|  |   |    |     |    |    |   |     |    |        |    |      | 0.06  | 53   | 81   | 0.3 |    |       |    |    |      |   |   |    |   |      |     |     |     |
|  |   |    |     |    |    |   |     |    |        |    |      | 0.06  | 45   | 68   | 0.3 |    |       |    |    |      |   |   |    |   |      |     |     |     |
| TOTAL  |   |    | 170 |    |    |   | 2   |    |        |    | 0.6  | 427   | 649  | 2.6  |     |    |       |    |    |      |   |   |    |   |      |     |     |     |
| DESCRIEREA STATIONII SI ARBORETULUI  |   |    |     |    |    |   |     |    |        |    |      |       |      |      |     |    |       |    |    |      |   |   |    |   |      |     |     |     |
| 36 B 4.27 HA GF: 1-5B 2L 4I SUP: G TS: 3333 TP: 2211<br>SOL: 3101 Versant superior ondulat EXPOZITIE: E<br>INC: 14 G ALTITUDINE: 1060-1120 M<br>LITIERA: continua-normala TIP FLORA: Asperula-Dentaria<br>Artificial de prod. sup. relativ-plurien<br>COMP. ACTUALA: 4 BR 5 MO 1 DT<br>COMP. TEL: 4 BR 2 MO 4 FA<br>SORT: FA Furnire speciale<br>VARSTA EXPL.:<br>SEM UTIL: 4 FA 5 MO 3 BR 5 ani 0.1S mixt<br>SUBARBORET:<br>DATE COMPL.: Doborituri izolate Alte date complement.<br>POL: ERZ<br>LUCRARI EXEC.: 2003-T. produse accidentale<br>2011-T. produse accidentale<br>LUCRARI PROP.: T. TRANSFORMARI GRADINARIT<br>INGRUIREA SEMINTISULUI |   |    |     |    |    |   |     |    |        |    |      |       |      | BR   | 2   | IN | 130   | 54 | 33 | 2    | M | 6 | RN | N | 0.18 | 195 | 833 | 1.3 |
|  |   |    |     |    |    |   |     |    |        |    |      | 0.18  | 163  | 606  | 1.7 |    |       |    |    |      |   |   |    |   |      |     |     |     |
|  |   |    |     |    |    |   |     |    |        |    |      | 0.45  | 366  | 1563 | 2.1 |    |       |    |    |      |   |   |    |   |      |     |     |     |
|  |   |    |     |    |    |   |     |    |        |    |      | 0.09  | 57   | 243  | 0.6 |    |       |    |    |      |   |   |    |   |      |     |     |     |
| TOTAL  |   |    | 120 |    |    |   | 2   |    |        |    | 0.9  | 781   | 3235 | 4.9  |     |    |       |    |    |      |   |   |    |   |      |     |     |     |

DESCRIERE PARCELARA

DS:Prahova

OS:Sinaia

UP: 4

| DESCRIEREA STATIONII SI ARBORETULUI  |  |  |  |  |  |  |  |  |  |  | ELM<br>ARB | P<br>R<br>P | M<br>R<br>P | VAR<br>RE<br>GE | STA<br>ANI | DM<br>CM | HM<br>M | C<br>L<br>P | A<br>MES<br>TEC | EL<br>AG<br>AJ | PROVE<br>NIENTA | VI<br>TA<br>LI | DENS |           | VOLUM     |           |  | CRES |
|--|--|--|--|--|--|--|--|--|--|--|------------|-------------|-------------|-----------------|------------|----------|---------|-------------|-----------------|----------------|-----------------|----------------|------|-----------|-----------|-----------|--|------|
|  |  |  |  |  |  |  |  |  |  |  |            |             |             |                 |            |          |         |             |                 |                |                 |                | CONS | MC/<br>HA | MC/<br>UA | MC/<br>HA |  |      |
| 42 B 3.94 HA GF: 1-5B 2L 4I SUP: G TS: 3333 TP: 2111<br>SOL: 3101 Versant mijlociu ondulat EXPOZITIE: E<br>INC: 20 G ALTITUDINE: 1040 - 1100 M<br>LITIERA: continua-normala TIP FLORA: Aspanula-Oxalis<br>Natural fundamental prod. sup. relativ-plurien<br>COMP.ACTUALA: 8 BR 1 MO 1 FA<br>COMP.TEL: 6BR 4 FA<br>SORT: FA Fumire speciale VARSTA EXPL.:<br>SEM.UTIL: 7FA 3 BR 10 ani 0.3S mixt<br>SUBARBORET:<br>DATE COMPL.: Doborituri izolate Alte date complement.<br>POL: ERZ:<br>LUCRARI EXEC.: 2004-T produse accidentale<br>2010-T transformari gradinarit<br>LUCRARI PROP.: T.TRANSFORMARI GRADINARIT<br>INGRIJIREA SEMINTISULUI |  |  |  |  |  |  |  |  |  |  | BR         | 4           | IN          | 130             | 54         | 33       | 2       | M           | .6              | RN             | N               | 0.28           | 272  | 1072      | 2.0       |           |  |      |
|  |  |  |  |  |  |  |  |  |  |  | MO         | 1           | P           | 130             | 52         | 34       | 2       | 1           | .6              | NEC            | N               | 0.07           | 45   | 177       | 0.3       |           |  |      |
|  |  |  |  |  |  |  |  |  |  |  | BR         | 4           | IN          | 100             | 42         | 29       | 2       | M           | .6              | RN             | N               | 0.28           | 248  | 977       | 2.6       |           |  |      |
|  |  |  |  |  |  |  |  |  |  |  | FA         | 1           | IN          | 60              | 22         | 21       | 3       | 1           | .5              | RN             | N               | 0.07           | 42   | 165       | 0.7       |           |  |      |
|  |  |  |  |  |  |  |  |  |  |  | TOTAL      |             |             | 130             |            |          |         | 2           |                 |                |                 | 0.7            | 607  | 2391      | 5.6       |           |  |      |
| 42 C 1.15 HA GF: 1-2C 5B 2L SUP: M TS: 2332 TP: 1114<br>SOL: 3101 Versant superior ondulat EXPOZITIE: E<br>INC: 20 G ALTITUDINE: 1220 M<br>LITIERA: continua-normala TIP FLORA: Oxalis-Dentaria<br>Natural fundamental prod. mij. relativ-echien<br>COMP.ACTUALA: 10 MO<br>COMP.TEL: 10MO<br>SORT: FA Fumire speciale VARSTA EXPL.:<br>SEM.UTIL:<br>SUBARBORET:<br>DATE COMPL.: Doborituri izolate Rupturi izolate<br>Alte date complement.<br>POL: ERZ:<br>LUCRARI EXEC.: 2011-T produse accidentale<br>LUCRARI PROP.: RARITURI   |  |  |  |  |  |  |  |  |  |  | MO         | 10          | IN          | 60              | 24         | 23       | 3       |             | .4              | RN             | N               | 0.90           | 479  | 551       | 11.5      |           |  |      |
|  |  |  |  |  |  |  |  |  |  |  | TOTAL      |             |             | 60              |            |          | 3       |             |                 |                | 0.9             | 479            | 551  | 11        |           |           |  |      |
| 42 D 5.87 HA GF: 1-5B 2L 4I SUP: G TS: 3333 TP: 2211<br>SOL: 3101 Versant superior ondulat EXPOZITIE: E<br>INC: 26 G ALTITUDINE: 1100 - 1200 M<br>LITIERA: continua-normala TIP FLORA: Aspanula-Oxalis<br>Natural fundamental prod. sup. relativ-plurien<br>COMP.ACTUALA: 8 BR 2 FA<br>COMP.TEL: 6BR 4 FA<br>SORT: FA Fumire speciale VARSTA EXPL.:<br>SEM.UTIL: 7FA 3 BR 5 ani 0.3S mixt<br>SUBARBORET:<br>DATE COMPL.: Doborituri izolate Alte date complement.<br>POL: ERZ:<br>LUCRARI EXEC.: 2004-T produse accidentale<br>2010-T transformari gradinarit<br>LUCRARI PROP.: T.TRANSFORMARI GRADINARIT<br>INGRIJIREA SEMINTISULUI       |  |  |  |  |  |  |  |  |  |  | BR         | 5           | IN          | 120             | 50         | 30       | 2       |             | .6              | RN             | N               | 0.40           | 252  | 1479      | 2         |           |  |      |
|  |  |  |  |  |  |  |  |  |  |  | BR         | 3           | IN          | 90              | 38         | 27       | 3       | M           | .6              | RN             | N               | 0.24           | 186  | 1092      | 2         |           |  |      |
|  |  |  |  |  |  |  |  |  |  |  | FA         | 2           | IN          | 90              | 30         | 24       | 3       | M           | .5              | RN             | N               | 0.16           | 107  | 628       | 1         |           |  |      |
|  |  |  |  |  |  |  |  |  |  |  | TOTAL      |             |             | 120             |            |          | 2       |             |                 |                | 0.8             | 545            | 3199 |           |           |           |  |      |
| 43 A 2.77 HA GF: 1-4I 5B 2L SUP: M TS: 3332 TP: 2212<br>SOL: 3201 Versant inferior ondulat EXPOZITIE: E<br>INC: 15 G ALTITUDINE: 1020 M<br>LITIERA: continua-normala TIP FLORA: Asperula-Dentaria<br>Natural fundamental prod. mij. plurien<br>COMP.ACTUALA: 5 BR 3 FA 1 AN 1 MO<br>COMP.TEL: 5BR 4 FA 1 DT<br>SORT: FA Fumire speciale VARSTA EXPL.:<br>SEM.UTIL: 10BR 10 ani 0.2S intim<br>SUBARBORET:<br>DATE COMPL.: Alte date complement.<br>POL: ERZ:<br>LUCRARI EXEC.: 2007-T produse accidentale<br>2011-Taieri de conservare<br>LUCRARI PROP.: TAIERI DE CONSERVARE<br>INGRIJIREA SEMINTISULUI                                    |  |  |  |  |  |  |  |  |  |  | BR         | 4           | IN          | 150             | 62         | 29       | 3       | M           | .5              | RN             | N               | 0.24           | 181  | 501       |           |           |  |      |
|  |  |  |  |  |  |  |  |  |  |  | FA         | 2           | IN          | 140             | 54         | 26       | 3       | 1           | .5              | RN             | N               | 0.12           | 56   | 155       |           |           |  |      |
|  |  |  |  |  |  |  |  |  |  |  | BR         | 1           | IN          | 100             | 42         | 27       | 3       | 1           | .5              | RN             | N               | 0.06           | 41   | 114       |           |           |  |      |
|  |  |  |  |  |  |  |  |  |  |  | FA         | 1           | IN          | 80              | 30         | 23       | 3       | M           | .5              | RN             | N               | 0.06           | 23   | 64        |           |           |  |      |
|  |  |  |  |  |  |  |  |  |  |  | AN         | 1           | IN          | 50              | 26         | 16       | 3       | M           | .4              | RN             | N               | 0.06           | 15   | 42        |           |           |  |      |
|  |  |  |  |  |  |  |  |  |  |  | MO         | 1           | IN          | 80              | 32         | 24       | 3       | M           | .5              | RN             | N               | 0.06           | 34   | 94        |           |           |  |      |
|  |  |  |  |  |  |  |  |  |  |  | TOTAL      |             |             | 140             |            |          | 5       |             |                 |                | 0.6             | 350            | 970  |           |           |           |  |      |

DESCRIERE PARCELARA

DS:Prahova

OS:Sinaia

UP: 4

| DESCRIEREA STATIONII SI ARBORETULUI  |             |             |                 |            |          |         |             |                 |                |                 |                |      |           |           |           |      |     |    |    |   |    |   |     |   |      |     |      |      |
|--|-------------|-------------|-----------------|------------|----------|---------|-------------|-----------------|----------------|-----------------|----------------|------|-----------|-----------|-----------|------|-----|----|----|---|----|---|-----|---|------|-----|------|------|
| ELM<br>ARB   | P<br>R<br>P | M<br>R<br>P | VAR<br>RE<br>GE | STA<br>ANI | DM<br>CM | HM<br>M | C<br>L<br>P | A<br>MES<br>TEC | EL<br>AG<br>AJ | PROVE<br>NIENTA | VI<br>TA<br>LI | DENS |           | VOLUM     |           | GRES |     |    |    |   |    |   |     |   |      |     |      |      |
|  |             |             |                 |            |          |         |             |                 |                |                 |                | CONS | MC/<br>HA | MC/<br>UA | MC/<br>HA |      |     |    |    |   |    |   |     |   |      |     |      |      |
| 43 F 1.24 HA GF: 1-2A 5B SUP: M TS: 3120 TP: 1342<br>SOL: 0101 Versant mijlociu ondulat EXPOZITIE: NE<br>INC: 35 G ALTITUDINE: 1120 M<br>LITIERA: intrerupta-subtire TIP FLORA: Vaccinium<br>Partial derivat relativ-echien<br>COMP.ACTUALA: 4 AN 6 MO<br>COMP.TEL: 9MO 1 AN<br>SORT: MO Gros si f.gros,cherestea VARSTA EXPL.:<br>SEM UTIL:<br>SUBARBORET:<br>DATE COMPL.: Roca la suprafata/0,15 Alte date complement.<br>POL: ERZ:<br>LUCRARI EXEC.: 2003-T.produse accidentale<br>LUCRARI PROP.: T.IGIENA  |             |             |                 |            |          |         |             |                 |                |                 |                |      |           | AN        | 4         | IN   | 25  | 12 | 8  | 4 | PM | 2 | RN  | N | 0.28 | 31  | 38   | 1.2  |
| MO   | 6           | P           | 20              | 8          | 6        | 4       |             |                 |                | NEC             | N              | 0.42 | 29        | 36        | 2.3       |      |     |    |    |   |    |   |     |   |      |     |      |      |
| TOTAL  |             |             | 20              |            |          |         | 4           |                 |                |                 |                | 0.7  | 60        | 74        | 3.5       |      |     |    |    |   |    |   |     |   |      |     |      |      |
| 43 G 6.54 HA GF: 1-5B 2L 4I SUP: G TS: 3333 TP: 2111<br>SOL: 3201 Versant mijlociu ondulat EXPOZITIE: E<br>INC: 25 G ALTITUDINE: 1080 - 1230 M<br>LITIERA: continua-normala TIP FLORA: Asparula-Oxalis<br>Artificial de prod. sup. echien<br>COMP.ACTUALA: 10 MO<br>COMP.TEL: 10MO<br>SORT: MO Gros si f.gros,cherestea VARSTA EXPL.:<br>SEM UTIL:<br>SUBARBORET:<br>DATE COMPL.: Rupturi izolate Alte date complement.<br>POL: ERZ:<br>LUCRARI EXEC.: 2008-Rarituri<br>2011-T.produse accidentale<br>LUCRARI PROP.: RARITURI  |             |             |                 |            |          |         |             |                 |                |                 |                |      |           | MO        | 10        | P    | 50  | 24 | 22 | 2 |    | 5 | NEC | N | 0.90 | 451 | 2950 | 15.0 |
| TOTAL  |             |             | 50              |            |          |         | 2           |                 |                |                 |                | 0.9  | 451       | 2950      | 15.0      |      |     |    |    |   |    |   |     |   |      |     |      |      |
| 44 A 3.17 HA GF: 1-2A 2H 5B SUP: M TS: 3120 TP: 2161<br>SOL: A20 Versant inferior ondulat EXPOZITIE: N<br>INC: 35 G ALTITUDINE: 910 M<br>LITIERA: intrerupta-subtire TIP FLORA: Vaccinium<br>Partial derivat relativ-plurien<br>COMP.ACTUALA: 3 BR 7 AN<br>COMP.TEL: 6BR 2 PAM 2 AN<br>SORT: MO Gros si f.gros,cherestea VARSTA EXPL.:<br>SEM UTIL: 2BR 8 AN 5 ani 0.1S mixt<br>SUBARBORET:<br>DATE COMPL.: Alunecare mijlocie Inmlast.-scurta durata<br>Doborituri izolate Alte date complement.<br>POL: ERZ:<br>LUCRARI EXEC.: 2003-T.produse accidentale<br>2008-T.produse accidentale<br>LUCRARI PROP.: TAIERI DE CONSERVARE<br>IMPADURIRI(depa T. de reg) INGRIJIREA CULTURILOR |             |             |                 |            |          |         |             |                 |                |                 |                |      |           | BR        | 3         | IN   | 130 | 54 | 25 | 4 | M  | 5 | RN  | N | 0.15 | 92  | 292  | 0.8  |
| AN   | 6           | IN          | 50              | 26         | 15       | 4       |             |                 | 4              | RN              | N              | 0.30 | 70        | 222       | 0.7       |      |     |    |    |   |    |   |     |   |      |     |      |      |
| AN   | 1           | IN          | 20              | 12         | 8        | 4       | M           | 3               |                | RN              | N              | 0.05 | 6         | 19        | 0.3       |      |     |    |    |   |    |   |     |   |      |     |      |      |
| TOTAL  |             |             | 130             |            |          |         | 4           |                 |                |                 |                | 0.5  | 168       | 533       | 1.8       |      |     |    |    |   |    |   |     |   |      |     |      |      |
| 44 B 4.64 HA GF: 1-4I 5B 2L SUP: M TS: 3333 TP: 2111<br>SOL: 3207 Versant ondulat EXPOZITIE: NE<br>INC: 25 G ALTITUDINE: 920 - 1020 M<br>LITIERA: continua-normala TIP FLORA: Asparula-Oxalis<br>Natural fundamental prod. sup. plurien<br>COMP.ACTUALA: 9 BR 1 AN<br>COMP.TEL: 9BR 1 DT<br>SORT: MO Gros si f.gros,cherestea VARSTA EXPL.:<br>SEM UTIL: 10BR 10 ani 0.2S mixt<br>SUBARBORET:<br>DATE COMPL.: Doborituri izolate Alte date complement.<br>POL: ERZ:<br>LUCRARI EXEC.: 2003-T.produse accidentale<br>2011-Taieri de conservare<br>LUCRARI PROP.: TAIERI DE CONSERVARE<br>AJUTORAREA REG NATURALE INGRIJIREA SEMINTISULUI  |             |             |                 |            |          |         |             |                 |                |                 |                |      |           | BR        | 7         | IN   | 180 | 74 | 33 | 2 |    | 5 | RN  | N | 0.35 | 314 | 1457 | 1.9  |
| BR   | 2           | IN          | 110             | 46         | 29       | 2       | M           | 5               |                | RN              | N              | 0.10 | 75        | 348       | 0.8       |      |     |    |    |   |    |   |     |   |      |     |      |      |
| AN   | 1           | IN          | 50              | 26         | 18       | 3       | M           | 4               |                | RN              | N              | 0.05 | 14        | 65        | 0.1       |      |     |    |    |   |    |   |     |   |      |     |      |      |
| TOTAL  |             |             | 180             |            |          |         | 2           |                 |                |                 |                | 0.5  | 403       | 1870      | 2.8       |      |     |    |    |   |    |   |     |   |      |     |      |      |

2015

2015

2015  
2015

*- fond forestier  
- H. Bucur Florin  
- rog punere în valoare urgentă  
- în întocmirea en celestare în valoare  
- actelor de punere în valoare în  
- în am. forestier  
PROCES VERBAL  
30.10.2017  
Cef*

|                      |                 |
|----------------------|-----------------|
| OCOLUL SILVIC SINAIA |                 |
| INTRARE              | 6247            |
| IEȘIRE Nr.           |                 |
| ZIUA 30              | LUNA 10 AN 2017 |

Anul 2017, luna octombrie, ziua 26, ora,13, la sediul Poliției Stațiunii Sinaia, județul Prahova.

Subinspector de poliție Anca Crinela, ofițer coordonator în cadrul Compartimentului Rutier Sinaia, Șef District Bucur Florin ,pădurar Isopescu Irinel, pădurar Dascalu Vasile, reprezentanți ai Ocolului Silvic Sinaia.

Astăzi data de mai sus, ne-am deplasat pe drumul național DN71, în vederea identificării arborilor care prin starea și poziționarea acestora față de partea carosabilă prezintă pericol pentru siguranța traficului rutier.

Cu aceasta ocazie ,pe teren au fost identificați copaci din diferite specii lemnoase (brad,anin,fag) aflați în responsabilitatea atât a Ocolului Silvic Sinaia cât și a Ocolului Silvic Ialomicioara care prin starea acestora, vizibilă de uscarea și amplasamentul lor în imediata apropiere a drumului public , pot cadea în orice moment pe drumul public provocând evenimente rutiere.

Precizăm faptul că o parte din acești arbori au fost déjà supuși procedurii de marcare ,restul urmând să fie marcați în cel mai scurt timp.

Deoarece la momentul identificării în teren a acestor arbori nu au fost prezenți și reprezentanți ai Ocolului Silvic Ialomicioara,aceștia vor fi informați prin adresa oficială de către Poliția Stațiunii Sinaia în vederea luării măsurilor necesare ce se impun.

Astfel, având în vedere starea eminentă de pericol pe care o prezintă acești copaci pentru siguranța circulației rutiere se impune tăierea în **regim de urgență** a acestora.

Cu ocazia acestei deplasări în teren au fost efectuate și fotografiile cu ajutorul cărora vor fi realizate planșe foto ce vor fi anexate prezentului proces-verbal.

Pentru care am încheiat prezentul proces-verbal în 3 exemplare.

Reprezentant Poliția Stațiunii Sinaia  
Subinspector de poliție ANCA Crinela



Reprezentant Ocol Silvic Sinaia  
Șef district BUCUR FLORIN  
Pădurar ISOPESCU IRINEL  
Pădurar DASCALU VASILE





ADMINISTRAȚIA DE ADMINISTRARE A INFRASTRUCTURII RUTIERE SA  
 DIRECTIA REGIONALĂ DE DRUMURI ȘI PODURI BUCUREȘTI  
 B-dul Iuliu Maniu nr. 401 A, sector 6, București, O.P. 76, C.P. 87  
 CUI 16054368 - J40/552/15.01.2004 - Capital Social 16.377.920,00 lei  
**SECȚIA DRUMURI NAȚIONALE PLOIESTI**  
 STR. MARAMURES nr. 8, TEL. 0244.522961; FAX: 0244.541313  
 CIF 11217766



Compartiment S.C.V.Z.D.N.  
 Tel: 0244/522961 interior 18.  
 E-mail: sg\_ploesti@yahoo.com

INDICATIV: XIA39

OCOLUL SILVIC SINAIA  
 INTRARE NR. 6292  
 IESIRE NR. \_\_\_\_\_  
 ZIUA 17 LUNA 10 AN 2014

DIRECTIA SILVIC PRAHOVA  
 INTRARE NR. 9466  
 IESIRE NR. \_\_\_\_\_  
 ZIUA 11 LUNA 10 ANUL 2014

SECȚIA DRUMURI NAȚIONALE PLOIESTI  
 INTRARE NR. 6440  
 IESIRE NR. \_\_\_\_\_  
 ZIUA 11 LUNA 10 AN 2014

Catre,

REGIA NATIONALA A PADURILOR - ROMSILVA  
 DIRECTIA SILVICA PRAHOVA

*St. ing. Ciobanu Ionel*  
 Nuș amolirei impunerii  
 an de s. între în înnoșire  
 legale

In urma fenomenelor meteo nefavorabile din ultimul timp avand drept rezultat blocarea traficului rutier ca urmare a caderilor de copacii pe partea carosabila, pentru preintampinarea producerii accidentelor rutiere cu consecinte grave si deosebit de grave precum si altor evenimente care sa impiedice /sa ingreuneze circulatia rutiera pe drumurile publice si tinand cont de apropierea anotimpului rece, va solicitam ca in regim de urgenta verificarea starii de vegetatie a arborilor adiacenti drumului national, si toaletarea coronamentului crescut deasupra partii carosabile.

*- destruct I + II  
 noș deplasare la teren  
 împreună cu reprezentanți SDR  
 și verificarea stării de carosabilă  
 a drumului la 17.10.2014*

Sef Sectie  
 Ing. Ciobanu Ionel



*Ionel Ciobanu*  
 C. S. 1-3

Luată legătura cu  
 SDR Ploesti și verificată  
 drumul național. Se  
 faceare date necesare și  
 document (proces verbal).

Comp: Siguranta Circulatiei  
 Intocmit : Micu Ioan

*Micu Ioan*



COMPANIA NATIONALA DE ADMINISTRARE A INFRASTRUCTURII RUTIERE SA  
 DIRECTIA REGIONALA DE DRUMURI SI PODURI BUCURESTI  
 B-dul Iuliu Maniu nr. 401 A, sector 6, Bucuresti, O.P. 76, C.P. 87  
 CUI 16054368; J40/552/15.01.2004; Capital social 16.377.920,00 lei  
**SECTIA DE DRUMURI NATIONALE PLOIESTI**  
 STR. MARA MURES nr: 8 Telefon: 0244.522.961; Fax: 0244.541.313 CIF 11217766



Compartiment Tehnic

Tel : 0244522961; e-mail: sdnploiesti@yahoo.com

SCOLEL SILVIC SINAIA  
 INTRARE NR. 0012  
 IESIRE NR. 09 LUNA 10 AN 2012

INDICATIV XI A 39

SECTIA DRUMURI NATIONAL  
 PLOIESTI  
 INTRARE NR. 6452  
 IESIRE NR. 02 LUNA 10 AN 2012

DIRECTIA SILVICĂ PRAHOVA  
 INTRARE NR. 9142  
 IESIRE NR. 02 LUNA 10 ANUL 2012

- Către,
- INSTITUTIA PREFECTULUI - JUDETUL PRAHOVA
  - REGIA NATIONALA A PADURILOR - ROMSILVA  
 DIRECTIA SILVICĂ PRAHOVA

*FF*  
*OS-1-9*  
*Pa aneaza*  
*n'nu sa*  
*inghet*  
*2.*

Referitor: Igienizare paduri

Urmare adresei D.R.D.P. Bucuresti nr. 23/100159/26.09.2017 (pe care o anexam prezentei) va rugam sa ne sprijiniti in indepartarea pericolului pe care il reprezinta padurile neigenizate aflate in vecinatatea drumurilor nationale din judetul Prahova, avand in vedere necesitatea prevenirii aparitiei de evenimente in traficul rutier care sa alba drept cauza determinanta caderea de ramuri/ arbori pe carosabil.

SEF SECTIE,  
 Ing. CIOBANU IONEL D.P.

*fond forestier*  
*destinat T+U*  
*rog declarare la teren in vederea*  
*cu SAH sau a costului de inlocuire*  
*unelt nr a fost usor in valoare*  
*09.10.2012*  
*[Signature]*

*Corău*



6320/26-09. Col 4

0001



COMPANIA NATIONALA DE ADMINISTRARE A INFRASTRUCTURII RUTIERE S.A.

Directia Regionala de Drumuri si Poduri BUCURESTI  
B-dul Iuliu Maniu nr. 401A, sector 6, Bucuresti, C.P. 76, C.P. 87  
Tel: 021/318.66.84; Fax: 021/318.67.04;  
CUI 18054368; J40/552/15.01.2004; Capital social 10,370.220 lei

SERVICIUL MENTENANTA DRUMURI SI PLAN  
Tel: 021.318.66.98/021.318.67.00  
Fax: 021.318.66.98; E-mail: [institutiune@drdpb.ro](mailto:institutiune@drdpb.ro)  
Nr. 23/100159/26.09.2017

INDICATIV III E 9

*Ionela Radu*  
*Drumuri*  
*Julu*

SECTIA DRUMURI NATIONALE 1-7  
SECTIA AUTOSTRAZI

Referitor: Igienizarea padurii

D.R.D.P Bucuresti are in administrare drumuri nationale si autostrazi care, atat in zonele de cat si in cele montane sau premontane au in imediata apropiere, masive de paduri cu compozitii dimensuni diferite.

Atat dezvoltarea necontrolata prin diseminare cat si neaplicarea la timp a lucrarilor de intretinere la arborii ce compun padurile, pot avea o influenta negativa asupra sigurantei circulatiei si implic participantilor la trafic.

Astfel, atat pe timpul verii, (manifestarile meteorologice violente pot provoca prabus arborilor trecuti de varsta exploatare sau a ramurilor uscate de mari dimensiuni, pe carosabil), ca pe timpul iernii (pot favoriza formarea poleiului si a chiciurii), plantatia rutiera precum si padurile neigienizate, aflate in imediata apropiere a calilor de comunicatie pot determina aparitia de evenimente nedorite in trafic, cu consecinte grave ce pot ajunge pana la pierderea de vietii omenesti.

Urmare evenimentelor petrecute recent pe teritoriul Romaniei, ce au avut drept cauza fenomene meteorologice extreme ce s-au manifestat violent (vijelii puternice, ploaie abundenta, etc.), veti lua masuri in vederea igienizarii plantatiei rutiere aflate in administrarea dumneavoastra.

In scopul indepartarii pericolului pe care il reprezinta padurile neigienizate aflate in vecinatatea drumurilor nationale si autostrazilor, avand in vedere necesitatea prevenirii aparitiei de evenimente nedorite in trafic si care sa aiba drept cauza determinanta caderea de ramuri/arbori pe carosabil, solicitam sa demarati o campanie de informare/constientizare a pericolului pe care il reprezinta exemplarele de arbori nedezbrisati/neigienizate, in care sa fie angrenate Directiile silvice judetene/Ocoalele Silvice teritoriale, astfel incat sa poata fi luate masurile ce se impun si care conduc la normalizarea situatiei.

Proprietarii/administratorii padurilor aflate in vecinatatea drumurilor nationale si autostrazilor vor fi direct responsabili in cazul producerii de accidente ca urmare a celor mentionate mai sus.

Director Regional  
Daniel Augustin Danu  
REGIUNEA  
DRUMURI SI  
PODURI  
BUCURESTI

Serviciul Mentenanta Drumuri si Plan  
Intocmit: Ing. Ionela Radu

Sef Serviciu Mentenanta Drumuri si Plan  
Ing. George Gurdin

UP IV UA 4453

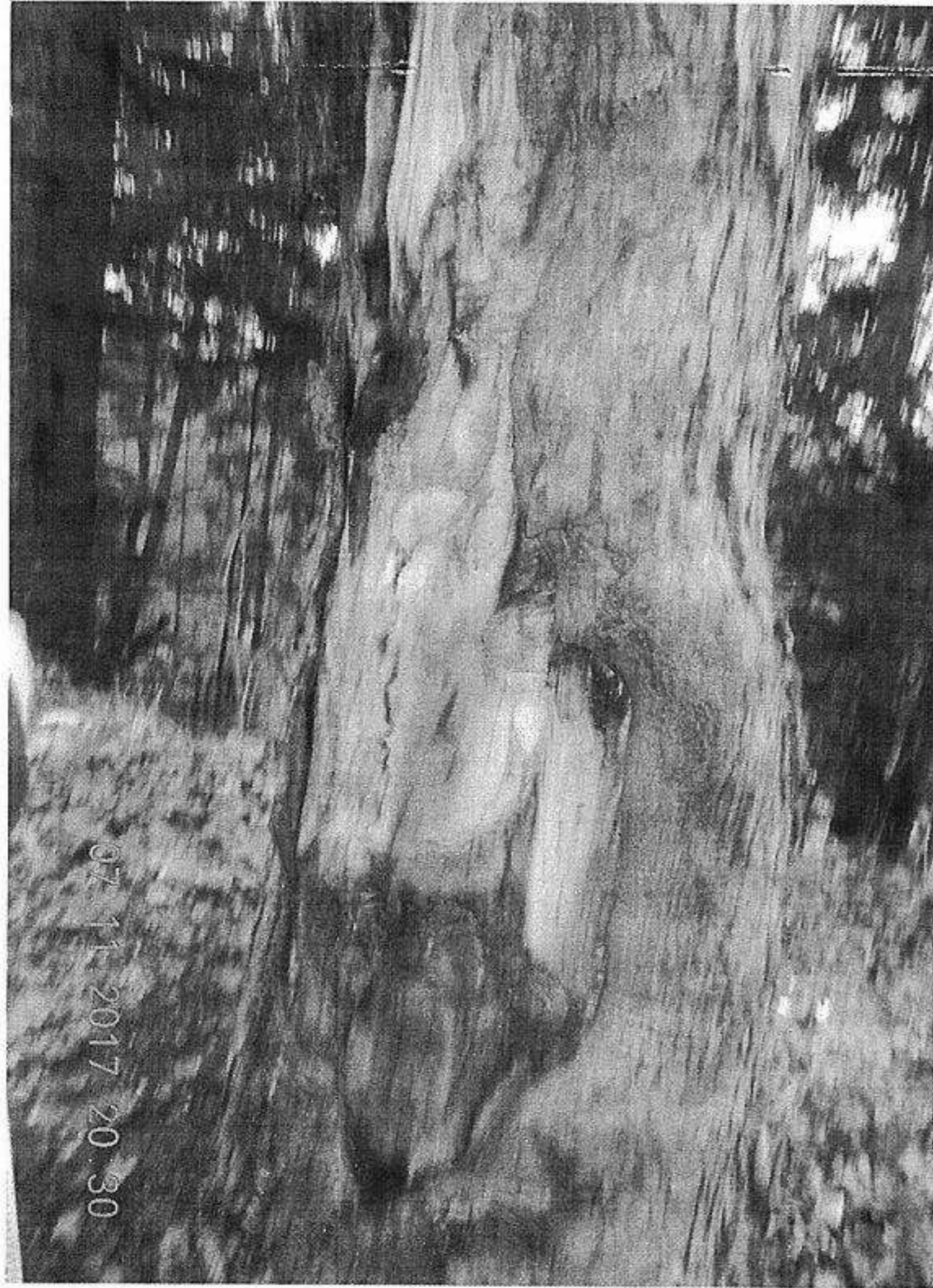

07 11 2017 20:30



UP IV UA 4453



07 11 2017 20:29



UP. W. 49. 4400



UP. W. 49. 4400



UP IV UQ 4453



07.11.2017 22:10



UP IV UQ 4453

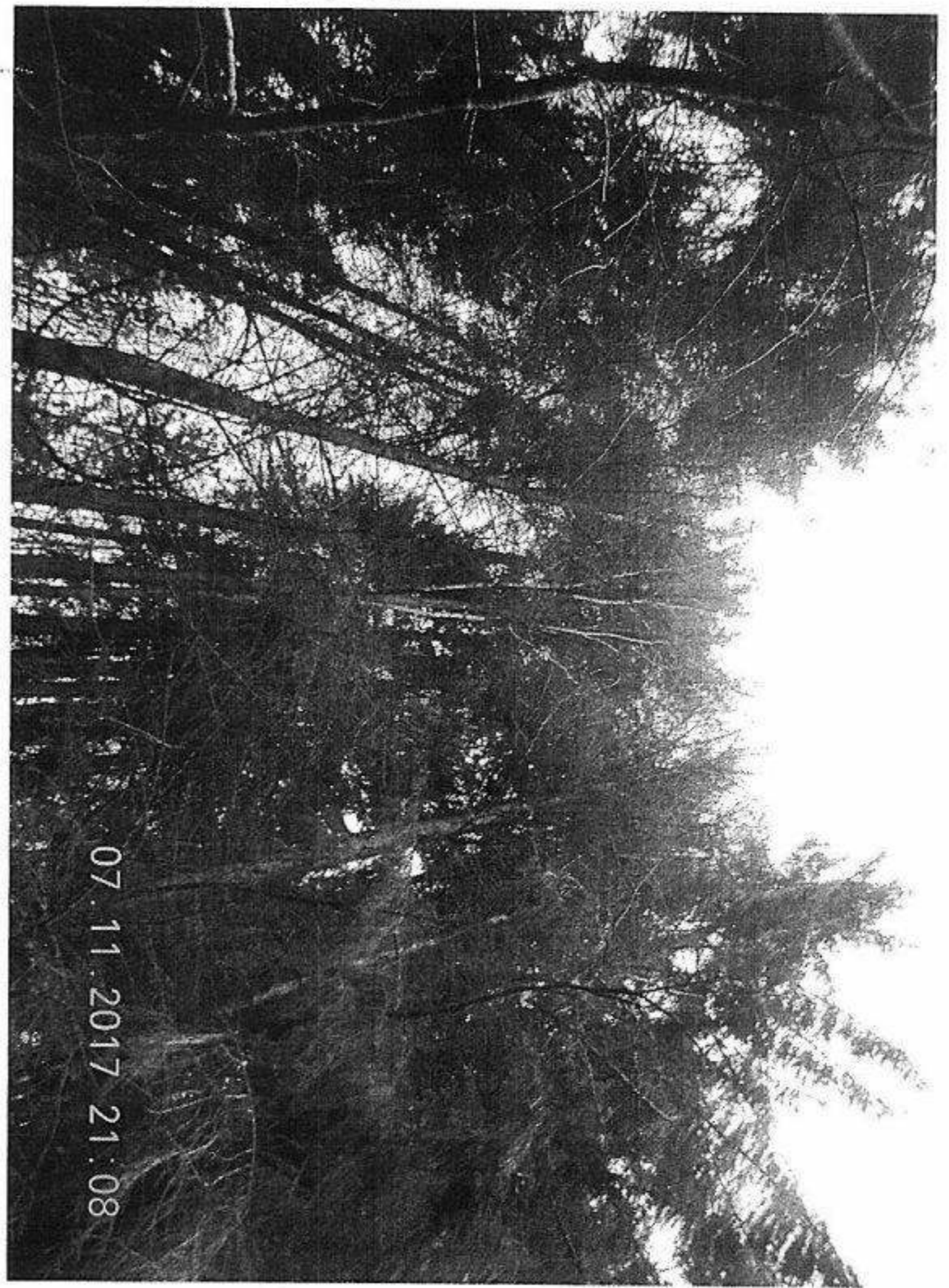

07.11.2017 21:08



UVA 4483



07.11.2017 22:29



UVA 4483

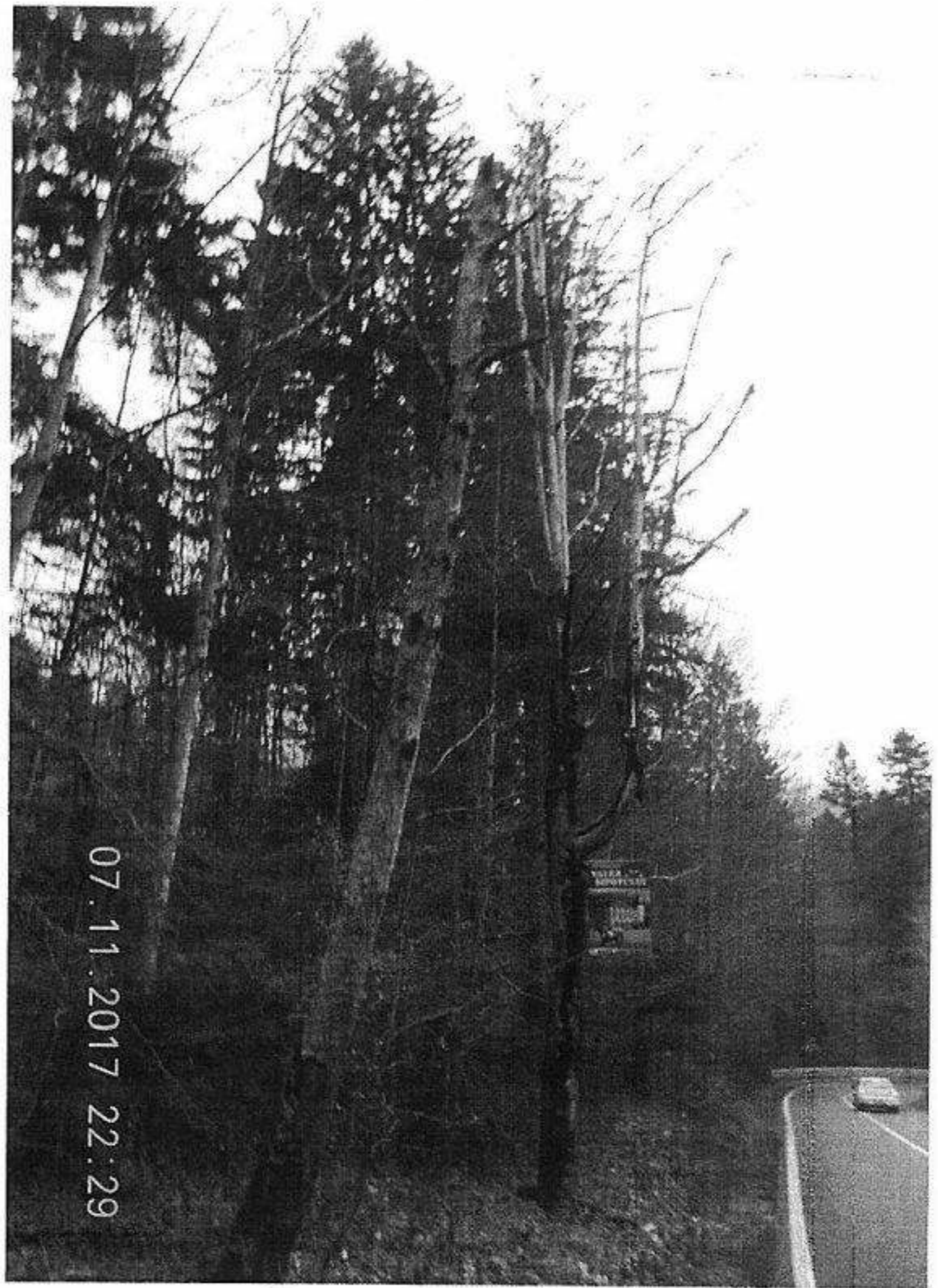

07.11.2017 22:29



UP IV UG. 44B3



UP IV UG. 44B3



UP IV 4a 44B



07.11.2017 19:42

UP IV 4a. 44B



07.11.2017 23:11

UP. IV ua 44B

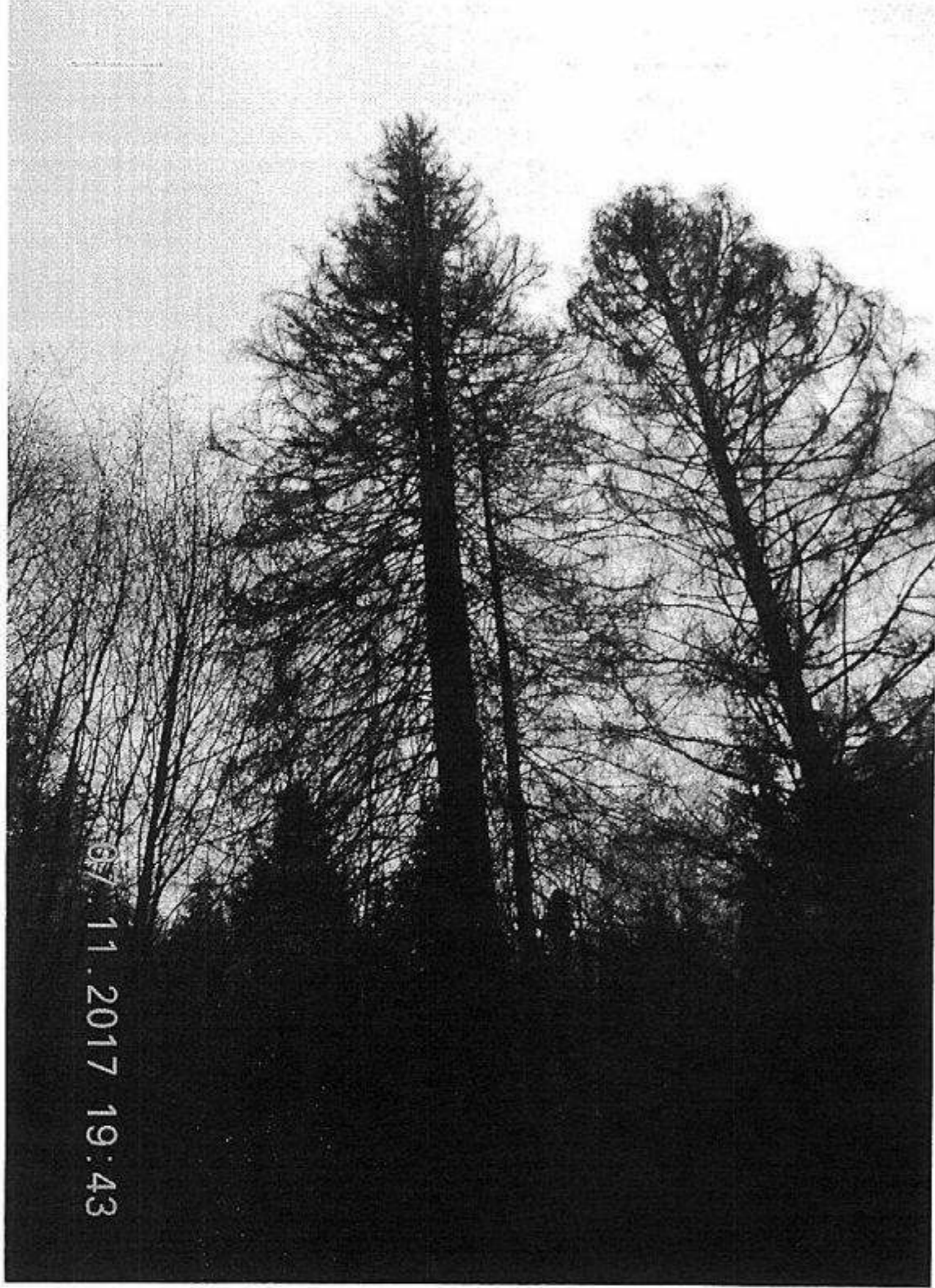

07.11.2017 19:43

UP. IV ua. 44B

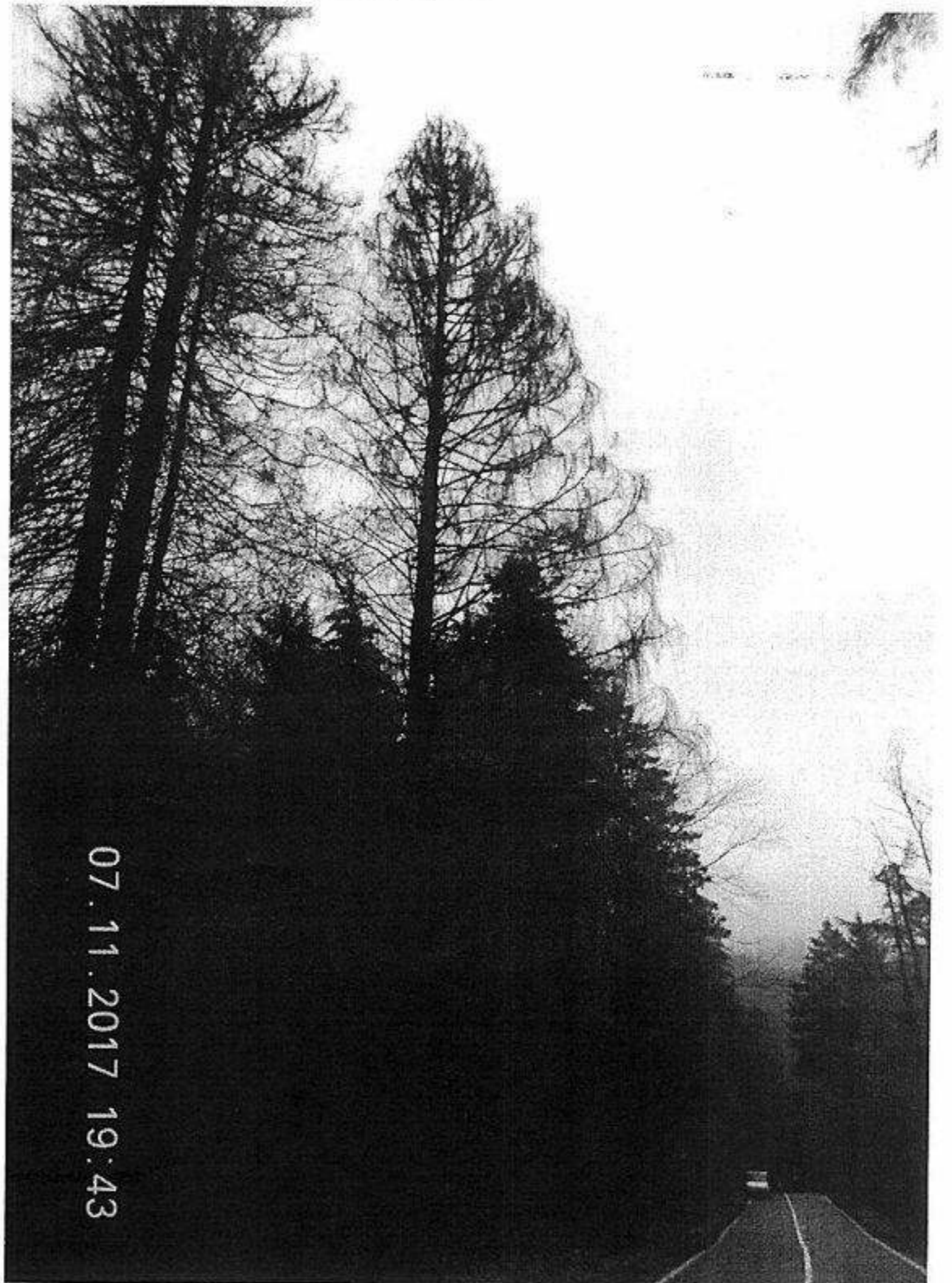

07.11.2017 19:43



UP IV UQ 44B



07.11.2017 20:23

UP IV UQ 44B



07.11.2017 20:23

UP IV 4944B6



07/13/2017 20:29

